

- ☐ Service Pick-up  
☐ Service Livraison  
☐ Service Confort (montage inclus)

## Commande Bainexpress

Client	Adresse de livraison / destinataire
Entreprise*	Nom/Objet
Prénom*	Adresse
Nom*	NPA
Adresse*	Lieu
NPA / Lieu*	Interlocuteur
Pays Suisse	Téléphone
Téléphone*	Courriel
Courriel*	
Objet / Commission*	

Service Pick-up	Facturation
Ramassage par	Concessionnaire*
Heure de ramassage souhaitée	
*= Champs obligatoires	Numéro de référence concessionnaire (Offre, confirmation de commande, etc.)
Message	 <p>Pour envoyer le formulaire en un clic sur le bouton, ouvrez-le dans un lecteur PDF (p. ex. Adobe Acrobat) ou envoyez-le nous dûment rempli à <a href="mailto:bestellung-dlx@duscholux.ch">bestellung-dlx@duscholux.ch</a></p> <p><b>Envoyer</b></p>

**Veillez cocher les positions souhaitées**

### Collection

	Largeur	Hauteur	N° de commande fixation à gauche	N° de commande fixation à droite	062 Platinum Argent	551 Clair	751 Clair avec CareTec Pro	Quantité
<b>Collection 2 Plus</b> Cloison latérale Walk-in standard avec profilé mural	800	2000	450.265231	450.265232				
	900	2000	450.267231	450.267232				
	1000	2000	450.269231	450.269232				
	1200	2000	450.262231	450.262232				
	1400	2000	450.264231	450.264232				

### Bella Vita

	WM	WEM de..à..	Hau- teur	N° de commande fixation à gauche	N° de commande fixation à droite	070 Argent Satin Noble	278 Argent Brillant	751 Clair avec CareTec Pro	Quantité
<b>Bella Vita 3 Porte</b> coulissante en niche, en 2 éléments	1200	1166-1205	2000	420.111221	420.111222				
	1400	1366-1405	2000	420.111421	420.111422				

	WM	WEM de..à..	Hau- teur	N° de commande fixation à gauche	N° de commande fixation à droite	070 Argent Satin Noble	278 Argent Brillant	751 Clair avec CareTec Pro	Quantité
<b>Bella Vita 3 Porte</b> coulissante pour accès d'angle, en 2 éléments	800	783- 802	2000	420.425020	420.435020				
	900	883- 902	2000	420.427020	420.437020				
	1000	983-1002	2000	420.429020	420.439020				

	WM	WEM de..à..	Hau- teur	N° de commande fixation à gauche	N° de commande fixation à droite	070 Argent Satin Noble	278 Argent Brillant	751 Clair avec CareTec Pro	Quantité
<b>Bella Vita 3 Porte</b> coulissante avec traverse, à 2 éléments	1200	1183-1202	1500	420.181251	420.181252				
	1400	1383-1402	1500	420.181451	420.181452				

## Commande Bainexpress

	Code de compatibilité	WM	WEM de...à...	Mesure X	Hauteur	N° de commande	070 Argent Satin Noble	278 Argent Brillant	751 Clair avec CareTec Pro	Quantité
<b>Bella Vita 3 Round</b> avec 2 portes coulissantes, symétrique	500	900	883 - 902	356	2000	429.500120				
	521	900	883 - 902	407	2000	429.521120				
	523	900	883 - 902	387	2000	429.523120				
	620	1000	983 - 1002	507	2000	429.620120				
	621	1000	983 - 1002	487	2000	429.621120				
	624	1000	983 - 1002	456	2000	429.624120				

	WM	WEM de...à...	Hauteur	N° de commande fixation à gauche	N° de commande fixation à droite	070 Argent Satin Noble	062 Platinum Argent Brillant	751 Clair avec CareTec Pro	Quantité
<b>Bella Vita 3 Porte</b> battante en niche	900	875- 905	2000	340.117021		340.117022			
	1000	975-1005	2000	340.119021		340.119022			

	WM	WEM de...à...	Hauteur	N° de commande fixation à gauche	N° de commande fixation à droite	070 Argent Satin Noble	062 Platinum Argent Brillant	751 Clair avec CareTec Pro	Quantité
<b>Bella Vita 3 Porte</b> battante en niche avec partie fixe	900	870- 905	2000	339.117021		339.117022			
	1000	970-1005	2000	339.119021		339.119022			
	1100	1070-1105	2000	339.111121		339.111122			
	1200	1170-1205	2000	339.111221		339.111222			

	WM	WEM de...à...	Hauteur	N° de commande fixation à gauche	N° de commande fixation à droite	070 Argent Satin Noble	062 Platinum Argent Brillant	751 Clair avec CareTec Pro	Quantité
<b>Bella Vita 3 Porte battante</b> pour combinaison avec cloison latérale	800	785- 805	2000	340.125021		340.125022			
	900	885- 905	2000	340.127021		340.127022			

	WM	WEM de...à...	Hauteur	N° de commande fixation à gauche	N° de commande fixation à droite	070 Argent Satin Noble	062 Platinum Argent Brillant	751 Clair avec CareTec Pro	Quantité
<b>Bella Vita 3 Porte</b> battante avec partie fixe pour combinaison avec cloison latérale	900	880- 905	2000	339.127021		339.127022			
	1000	980-1005	2000	339.129021		339.129022			
	1100	1080-1105	2000	339.121121		339.121122			
	1200	1180-1205	2000	339.121221		339.121222			

	WM	WEM de...à...	Hauteur	N° de commande fixation à gauche	N° de commande fixation à droite	070 Argent Satin Noble	062 Platinum Argent Brillant	751 Clair avec CareTec Pro	Quantité
<b>Bella Vita 3 Cloison</b> latérale pour combinaison avec porte battante	800	780- 805	2000	339.205021		339.205022			
	900	880- 905	2000	339.207021		339.207022			
	1000	980-1005	2000	339.209021		339.209022			

	WM	WEM de...à...	Hauteur	N° de commande fixation à gauche	N° de commande fixation à droite	070 Argent Satin Noble	278 Argent Brillant	751 Clair avec CareTec Pro	Quantité
<b>Bella Vita 3C Porte</b> coulissante en niche, à 2 éléments	1200	1170-1205	2000	464.111221		464.111222			
	1400	1370-1405	2000	464.111421		464.111422			

	WM	WEM de...à...	Hauteur	N° de commande fixation à gauche	N° de commande fixation à droite	070 Argent Satin Noble	278 Argent Brillant	751 Clair avec CareTec Pro	Quantité
<b>Bella Vita 3C Porte</b> coulissante accès d'angle, à 2 panneaux	800	785-800	2000	464.425020		464.435020			
	900	885-900	2000	464.427020		464.437020			

## Commande Bainexpress

### Optima

	WM	WEM en niche	WEM Porte avec cloison latérale	Hauteur	N° de commande	070 Argent Satin Noble	551 Clair	751 Clair avec CareTec Pro	Quantité
Optima 6 Porte coulissante en niche et pour combinaison avec cloison latérale, à 3 panneaux	900	870-910	885-905	2000	422.107020	<input type="checkbox"/>	<input type="checkbox"/>	<input type="checkbox"/>	<input type="checkbox"/>
	1000	970-1010	985-1005	2000	422.109020	<input type="checkbox"/>	<input type="checkbox"/>	<input type="checkbox"/>	<input type="checkbox"/>

	WM	WEM de..à..	Hauteur	N° de commande	070 Argent Satin Noble	551 Clair	751 Clair avec CareTec Pro	Quantité
Optima 6 Cloison latérale pour porte coulissante	900	885-905	2000	422.207020	<input type="checkbox"/>	<input type="checkbox"/>	<input type="checkbox"/>	<input type="checkbox"/>

	WM	WEM en niche	WEM avec cloison latérale	Hauteur	N° de commande Fixation à gauche	N° de commande Fixation à droite	070 Argent Satin Noble	551 Clair	751 Clair avec CareTec Pro	Quantité
Optima 6 Porte coulissante en niche et pour combinaison avec cloison latérale, en 2 éléments	1000	968-1008	980-1000	2000	468.109021	<input type="checkbox"/>	468.109022	<input type="checkbox"/>	<input type="checkbox"/>	<input type="checkbox"/>
	1200	1168-1208	1180-1200	2000	468.101221	<input type="checkbox"/>	468.101222	<input type="checkbox"/>	<input type="checkbox"/>	<input type="checkbox"/>
	1400	1368-1408	1380-1400	2000	468.101421	<input type="checkbox"/>	468.101422	<input type="checkbox"/>	<input type="checkbox"/>	<input type="checkbox"/>

	WM	WEM	Hauteur	N° de commande	070 Argent Satin Noble	551 Clair	751 Clair avec CareTec Pro	Quantité
Optima 6 Cloison latérale pour combinaison avec porte coulissante, à 2 éléments	800	780-800	2000	468.205020	<input type="checkbox"/>	<input type="checkbox"/>	<input type="checkbox"/>	<input type="checkbox"/>
	900	880-900	2000	468.207020	<input type="checkbox"/>	<input type="checkbox"/>	<input type="checkbox"/>	<input type="checkbox"/>

	WM	WEM	Hauteur	Largeur d'accès	N° de commande Fixation à gauche	N° de commande Fixation à droite	070 Argent Satin Noble	551 Clair	751 Clair avec CareTec Pro	Quantité
Optima 6 Porte coulissante pour accès d'angle, en 2 éléments	800	780- 800	2000	455	468.425020	<input type="checkbox"/>	468.435020	<input type="checkbox"/>	<input type="checkbox"/>	<input type="checkbox"/>
	900	880- 900	2000	530	468.427020	<input type="checkbox"/>	468.437020	<input type="checkbox"/>	<input type="checkbox"/>	<input type="checkbox"/>

	WM	WEM de..à..	WEM Porte avec cloison latérale	Hauteur	N° de commande	070 Argent Satin Noble 551 Clair	070 Argent Satin Noble 130 Verre synthétique	751 Clair avec CareTec Pro	Quantité
Optima 300 Porte coulissante en niche et pour combinaison avec cloison latérale, à 3 panneaux	750	718- 758	730- 750	1900	271.104090	<input type="checkbox"/>	<input type="checkbox"/>	<input type="checkbox"/>	<input type="checkbox"/>
	800	768- 808	780- 800	1900	271.105090	<input type="checkbox"/>	<input type="checkbox"/>	<input type="checkbox"/>	<input type="checkbox"/>
	900	868- 908	880- 900	1900	271.107090	<input type="checkbox"/>	<input type="checkbox"/>	<input type="checkbox"/>	<input type="checkbox"/>
	1000	968-1008	980-1000	1900	271.109090	<input type="checkbox"/>	<input type="checkbox"/>	<input type="checkbox"/>	<input type="checkbox"/>
	1200	1168-1208	1180-1200	1900	271.101290	<input type="checkbox"/>	<input type="checkbox"/>	<input type="checkbox"/>	<input type="checkbox"/>

	WM	WEM de..à..	Hauteur	N° de commande Fixation à gauche	N° de commande Fixation à droite	070 Argent Satin Noble 551 Clair	070 Argent Satin Noble 130 Verre synthétique	751 Clair avec CareTec Pro	Quantité
Optima 300 Porte coulissante pour accès d'angle, en 2 parties	750	730- 750	1900	271.424090	<input type="checkbox"/>	271.434090	<input type="checkbox"/>	<input type="checkbox"/>	<input type="checkbox"/>
	800	780- 800	1900	271.425090	<input type="checkbox"/>	271.435090	<input type="checkbox"/>	<input type="checkbox"/>	<input type="checkbox"/>
	900	880- 900	1900	271.427090	<input type="checkbox"/>	271.437090	<input type="checkbox"/>	<input type="checkbox"/>	<input type="checkbox"/>
	1000	980-1000	1900	271.429090	<input type="checkbox"/>	271.439090	<input type="checkbox"/>	<input type="checkbox"/>	<input type="checkbox"/>

	WM	WEM de..à..	Hauteur	N° de commande Fixation à gauche	N° de commande Fixation à droite	070 Argent Satin Noble 551 Clair	070 Argent Satin Noble 130 Verre synthétique	751 Clair avec CareTec Pro	Quantité
Optima 300 Porte coulissante pour accès d'angle, en 3 parties	750	730- 750	1900	271.624090	<input type="checkbox"/>	271.634090	<input type="checkbox"/>	<input type="checkbox"/>	<input type="checkbox"/>
	800	780- 800	1900	271.625090	<input type="checkbox"/>	271.635090	<input type="checkbox"/>	<input type="checkbox"/>	<input type="checkbox"/>
	900	880- 900	1900	271.627090	<input type="checkbox"/>	271.637090	<input type="checkbox"/>	<input type="checkbox"/>	<input type="checkbox"/>
	1000	980-1000	1900	271.629090	<input type="checkbox"/>	271.639090	<input type="checkbox"/>	<input type="checkbox"/>	<input type="checkbox"/>

	WM	WEM de..à..	Hauteur	N° de commande	070 Argent Satin Noble 551 Clair	070 Argent Satin Noble 130 Verre synthétique	751 Clair avec CareTec Pro	Quantité
Optima 300 cloison latérale	750	730- 750	1900	271.204090	<input type="checkbox"/>	<input type="checkbox"/>	<input type="checkbox"/>	<input type="checkbox"/>
	800	780- 800	1900	271.205090	<input type="checkbox"/>	<input type="checkbox"/>	<input type="checkbox"/>	<input type="checkbox"/>
	900	880- 900	1900	271.207090	<input type="checkbox"/>	<input type="checkbox"/>	<input type="checkbox"/>	<input type="checkbox"/>

## Commande Bainexpress

	Code de compati- bilité	WM	WEM de..à..	Hauteur	N° de commande	070 Argent Satin Noble 551 Clair	070 Argent Satin Noble 130 Verre synthétique	751 Clair avec CareTec Pro	Quantité
<b>Optima</b> 300 Round avec 2 portes coulissantes	400	800	780- 800	1900	272.400290	<input type="checkbox"/>	<input type="checkbox"/>	<input type="checkbox"/>	<input type="checkbox"/>
	420	800	780- 800	1900	272.420290	<input type="checkbox"/>	<input type="checkbox"/>	<input type="checkbox"/>	<input type="checkbox"/>
	421	800	780- 800	1900	272.421290	<input type="checkbox"/>	<input type="checkbox"/>	<input type="checkbox"/>	<input type="checkbox"/>
	500	900	880- 900	1900	272.500290	<input type="checkbox"/>	<input type="checkbox"/>	<input type="checkbox"/>	<input type="checkbox"/>
	521	900	880- 900	1900	272.521290	<input type="checkbox"/>	<input type="checkbox"/>	<input type="checkbox"/>	<input type="checkbox"/>
	523	900	880- 900	1900	272.523290	<input type="checkbox"/>	<input type="checkbox"/>	<input type="checkbox"/>	<input type="checkbox"/>
	624	1000	980-1000	1900	272.624290	<input type="checkbox"/>	<input type="checkbox"/>	<input type="checkbox"/>	<input type="checkbox"/>

	WM	WEM de..à..	WEM Porte avec cloison latérale	Hauteur	N° de commande	070 Argent Satin Noble 551 Clair	070 Argent Satin Noble 130 Verre synthétique	751 Clair avec CareTec Pro	Quantité
<b>OPTIMA</b> 300 Porte battante en niche et pour combinaison avec cloison latérale, à 2 panneaux	750	718- 758	730- 750	1900	273.104090	<input type="checkbox"/>	<input type="checkbox"/>	<input type="checkbox"/>	<input type="checkbox"/>
	800	768- 808	780- 800	1900	273.105090	<input type="checkbox"/>	<input type="checkbox"/>	<input type="checkbox"/>	<input type="checkbox"/>
	900	868- 908	880- 900	1900	273.107090	<input type="checkbox"/>	<input type="checkbox"/>	<input type="checkbox"/>	<input type="checkbox"/>
	1000	968-1008	980-1000	1900	273.109090	<input type="checkbox"/>	<input type="checkbox"/>	<input type="checkbox"/>	<input type="checkbox"/>

	WM	WEM de..à..	WEM Porte avec cloison latérale	Hauteur	N° de commande	070 Argent Satin Noble 551 Clair	751 Clair avec CareTec Pro	Quantité
<b>Optima</b> 300 Porte pivotante en niche et pour combinaison avec cloison latérale	800	768- 808	780- 800	1900	274.105090	<input type="checkbox"/>	<input type="checkbox"/>	<input type="checkbox"/>
	900	868- 908	880- 900	1900	274.107090	<input type="checkbox"/>	<input type="checkbox"/>	<input type="checkbox"/>

	WM	WEM de..à..	WEM Porte avec cloison latérale	Mesure Hau- -Y	Hauteur	N° de commande	070 Argent Satin Noble 551 Clair	070 Argent Satin Noble 130 Verre synthétique	751 Clair avec CareTec Pro	Quantité
<b>Optima</b> 300 Porte pliante en niche et pour combinaison avec cloison latérale	750	718- 758	730- 750	380	1900	278.104090	<input type="checkbox"/>	<input type="checkbox"/>	<input type="checkbox"/>	<input type="checkbox"/>
	800	768- 808	780- 800	405	1900	278.105090	<input type="checkbox"/>	<input type="checkbox"/>	<input type="checkbox"/>	<input type="checkbox"/>
	900	868- 908	880- 900	455	1900	278.107090	<input type="checkbox"/>	<input type="checkbox"/>	<input type="checkbox"/>	<input type="checkbox"/>
	1000	968-1008	980-1000	505	1900	278.109090	<input type="checkbox"/>	<input type="checkbox"/>	<input type="checkbox"/>	<input type="checkbox"/>

## Commande Bainexpress

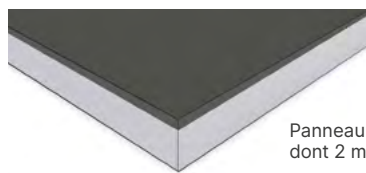

Panneau de 6 mm  
dont 2 mm d'acryl

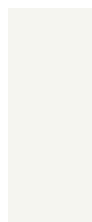

001 Blanc



223 Gris



225 Gris  
foncé  
métallisé

### Apparence

### N° de commande Panneau standard

Coloris standard blanc	706.069010.001	<input type="checkbox"/>
Coloris standard gris	706.069010.223	<input type="checkbox"/>
Coloris standard gris fincé métallisé	706.069010.225	<input type="checkbox"/>

Produit	Coloris	Coloris	N° de commande	Quantité
	Bordure de finition en aluminium anodisé 2500 mm Utilisé comme finition de panneau	mat 6 mm brillant 6 mm	621720.070 <input type="checkbox"/>	<input type="checkbox"/>
			621720.062 <input type="checkbox"/>	<input type="checkbox"/>
	Profilé angulaire intérieur en aluminium anodisé Assemblage des panneaux (angle intérieur), 2500 mm	mat 6 mm brillant 6 mm	621722.070 <input type="checkbox"/>	<input type="checkbox"/>
			621722.062 <input type="checkbox"/>	<input type="checkbox"/>
	Joint (mat) Joint silicone pour l'assemblage de panneaux PanElle (alternative aux profilés), 300 ml, pour env. 5 m	Blanc Gris	621736.001 <input type="checkbox"/>	<input type="checkbox"/>
			621736.223 <input type="checkbox"/>	<input type="checkbox"/>
	Colle bicomposant Colle pour collage en plein, 4,25 kg pour env. 2,5 m²		621731 <input type="checkbox"/>	<input type="checkbox"/>